

Descoperiți 6 opțiuni ce acoperă toate cazurile dumneavoastră clinice

Anterior: adaptați stratificarea la vârsta pacientului dumneavoastră

Pentru restaurările **Dinților albiți (Bleach)** sau în cazul **Copiiilor (Junior)**, smalțul trebuie să fie alb și opac, în timp ce dentina va tinde deasemenea spre alb. În acest caz se combină Light Dentin și Light Enamel.

LD LE



În cazul pacienților **Tineri** se dorește o combinație de smalț opac și alb împreună cu mai multă cromă în dentină. Aici Medium Dentin este stratificată cu Light Enamel.

MD LE



În cazul dinților **Adulți**, smalțul devine mai translucenț și o ușoară colorație, în timp ce dentina rămâne cu o cromă medie. În varianta optimă, Medium Dentin este acoperită cu Dark Enamel.

MD DE



Pentru dinții **Senior** sunt necesare translucență și cromă în zona smalțului, iar dentina devine mult mai închisă și mai translucență. Combinația perfectă este stratificarea Dark Dentin cu Dark Enamel

DD DE



Posterior: stratificare naturală cu două nuanțe sau restaurare simplă monocromatică

Posterior / Mono

În multe situații, utilizarea unei singure nuanțe în zona posterioară va oferi un rezultat estetic adecvat atunci când este folosită nuanța Universal.

U



Posterior / Duo

Dentina în zona posterioară are de obicei un aspect mai închis, în timp ce smalțul își păstrează o nuanță mai albă. Dark Dentin este stratificată cu Light Enamel.

DD LE



Essentia - materialul estetic de restaurare cu stratificare în două nuanțe și un inventar de nuanțe redus



Rezerve Seringi

- rezervă seringă 2 ml cu capac: LD; MD; DD; LE; DE; U; OM
- seringă 2 mL cu 20 vârfuri de mixare: ML
- seringă 2.4 ml: RBM; BM; WM

Rezerve Unitip

- Rezerve de 15 unitipuri (0.16 ml): LD; MD; DD; LE; DE; U

Starter Kit Seringi

- 7 seringi, câte 1 din fiecare nuanță: LD; MD; DD; LE; DE; U; ML
- 20 Vârfuri de mixare
- Accesorii

Starter Kit Unitipuri

- 30 unitipuri (câte 5 unitipuri din cele 6 nuanțe: LD; MD; DD; LE; DE; U)
- 1 seringă ML; 20 Vârfuri de mixare
- Accesorii

Kit Modifier

- 4 Seringi: RBM, BM, WM, OM

Nuanțe Essentia:



Essentia Modifiers:

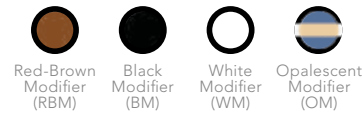

GC EUROPE N.V.
Head Office
Researchpark
Haasrode-Leuven 1240
Interleuvenlaan 33
B-3001 Leuven
Tel. +32.16.74.10.00
Fax. +32.16.40.02.14
info.gce@gc.dental
www.gceurope.com

GC EUROPE N.V.
GCEEO Romania
Str. Carol Davila 21A,
etaj 2, ap.17, sector 5
RO - 050451 București
Tel: +40.31.425.75.27
info.romania@gc.dental
www.eeo.gceurope.com

GC

z O LF RO 8 76 09/19

Estetica readusă la esență



Essentia™
de la GC

Deschideți poarta către
simplificare

Urmați-vă intuiția

GC

Se poate mai simplu de atât?

Restaurările estetice sunt adesea asociate cu proceduri complexe de stratificare. După ani de cercetare, **pe baza experienței clinicienilor de top din domeniul esteticii**, GC introduce o schimbare de paradigmă în stomatologia restaurativă cu un **concept inovator și îndrăzneț**. Essentia reprezintă **esența pură a stratificării compozitului**. Cu numai șapte seringi, aveți acum soluția estetică perfectă pentru toate restaurările dumneavoastră.

Eliberați-vă de tiparele convenționale cu Essentia de la GC



Sistemele tradiționale de nuanțe se bazează pe diferite tonuri (culori), cunoscute ca A, B, C și D. Cu toate acestea, este cunoscut faptul că **smalțul și dentina au caracteristici diferite**, ambele contribuind la percepția finală a nuanței dintelui. Renunțând la nuanțele monocromatice tradiționale și **concentrându-vă pe reproducerea caracteristicilor smalțului și dentinei**, puteți obține un rezultat mult mai natural în doar două straturi simple.

Prof. Marleen Peumans (Belgia)

Ce obțineți cu Essentia

Cele **trei nuanțe de dentină** prezintă tonuri & opacități diferite și la fel ca și dentina naturală se modifică pe perioada vieții pacientului. Ele sunt **responsabile pentru "intensitatea" nuanței** restaurării stratificate.

Complementare nuanțelor de dentină, cele **două smalțuri vor oferi transparență** și vor da viață restaurărilor.

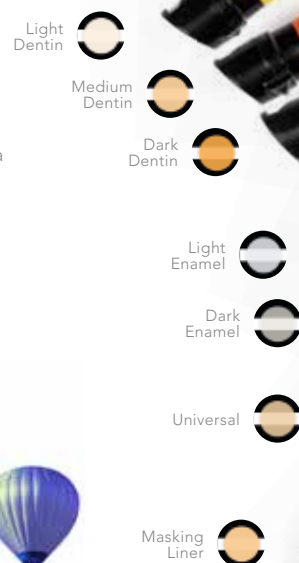

Fiecare nuanță de Essentia încorporează un amestec **unic** de caracteristici de manipulare și proprietăți optice



Dentinele: asigură adaptarea nuanței indiferent de situație

Având la bază o compoziție micro-hibridă, nuanțele de dentină oferă **reflexie și dispersie a luminii corecte** pentru o armonizare perfectă. Manipularea este simplă **datorită vâscozității** fine, putând fi aplicate cu pensula sau spatula.



Smalțurile: oferă luminozitate restaurărilor

Fiind mai translucente, nuanțele de smalț vor oferi efectul esențial restaurărilor dumneavoastră. Ușurința lustruirii, în doar câteva etape, și **retenția excelentă a luciului**, de lungă durată, vă vor surprinde. Consistența este **ușor mai densă** pentru a obține duritatea externă finală.



Universal: o nuanță monocromatică pentru toate restaurările de mici dimensiuni și cele posterioare

Această nuanță este concepută astfel încât să obțineți **armonizarea perfectă** în toate cazurile ce nu necesită stratificare, cum ar fi cavitățile de mici dimensiuni sau cele posterioare. Consistența este **ușor mai condensabilă** pentru a ușura aplicarea în zona posterioară.



Masking Liner: mascarea decolorărilor

Deoarece cavitățile adânci prezintă adesea decolorări puternice sau pete, Masking Liner a fost conceput pentru a masca imperfecțiunile cu un **strat subțire opac**. Consistența este **injectabilă** pentru a putea ajunge chiar și în spațiile cele mai adânci ale cavității.



Essentia face posibilă realizarea restaurărilor anterioare estetice cu doar două nuanțe!



Caz clinic Dr Javier Tapia Guadix (Spania) & Prof Marleen Peumans (Belgia)

În acest caz anterior dificil, au fost suficiente doar **două nuanțe** (Medium Dentin și Light Enamel) pentru a **imita perfect aspectul natural** al dinților învecinați și a oferi un zâmbet strălucitor acestui pacient tânăr.

Essentia aduce restaurările posterioare mai aproape de aspectul natural fără eforturi suplimentare

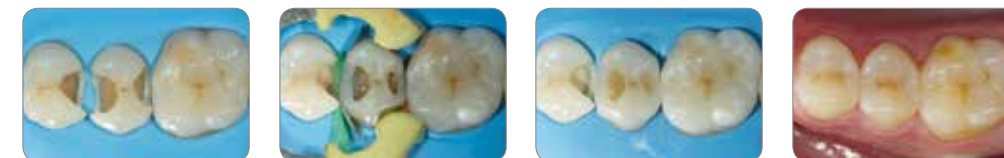

Caz clinic Dr Javier Tapia Guadix (Spania)

Majoritatea cazurilor posterioare vor arăta perfect utilizând doar nuanța **cu cromatică intensă Dark Dentin** împreună cu **Light Enamel**, oferind astfel o restaurare posterioară **foarte naturală**.

Essentia duce cazurile complexe la un nou nivel

Dispuneți acum de **mai multe opțiuni de restaurare** datorită celor patru pigmenți. Concepuți pentru **caracterizarea rapidă a restaurării dumneavoastră**: pentru crearea unui efect de halou pe marginea incizală cu Opalescent Modifier (stânga) sau pentru caracterizarea fisurilor din zona posterioară cu Red Brown Modifier (dreapta).

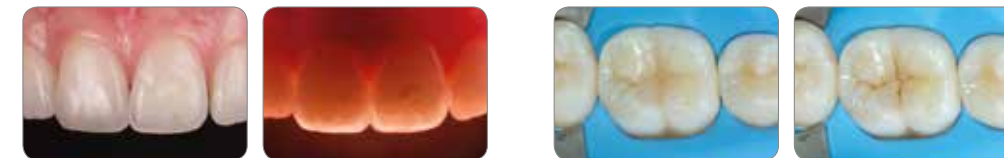

Caz clinic Dr Javier Tapia Guadix (Spania)